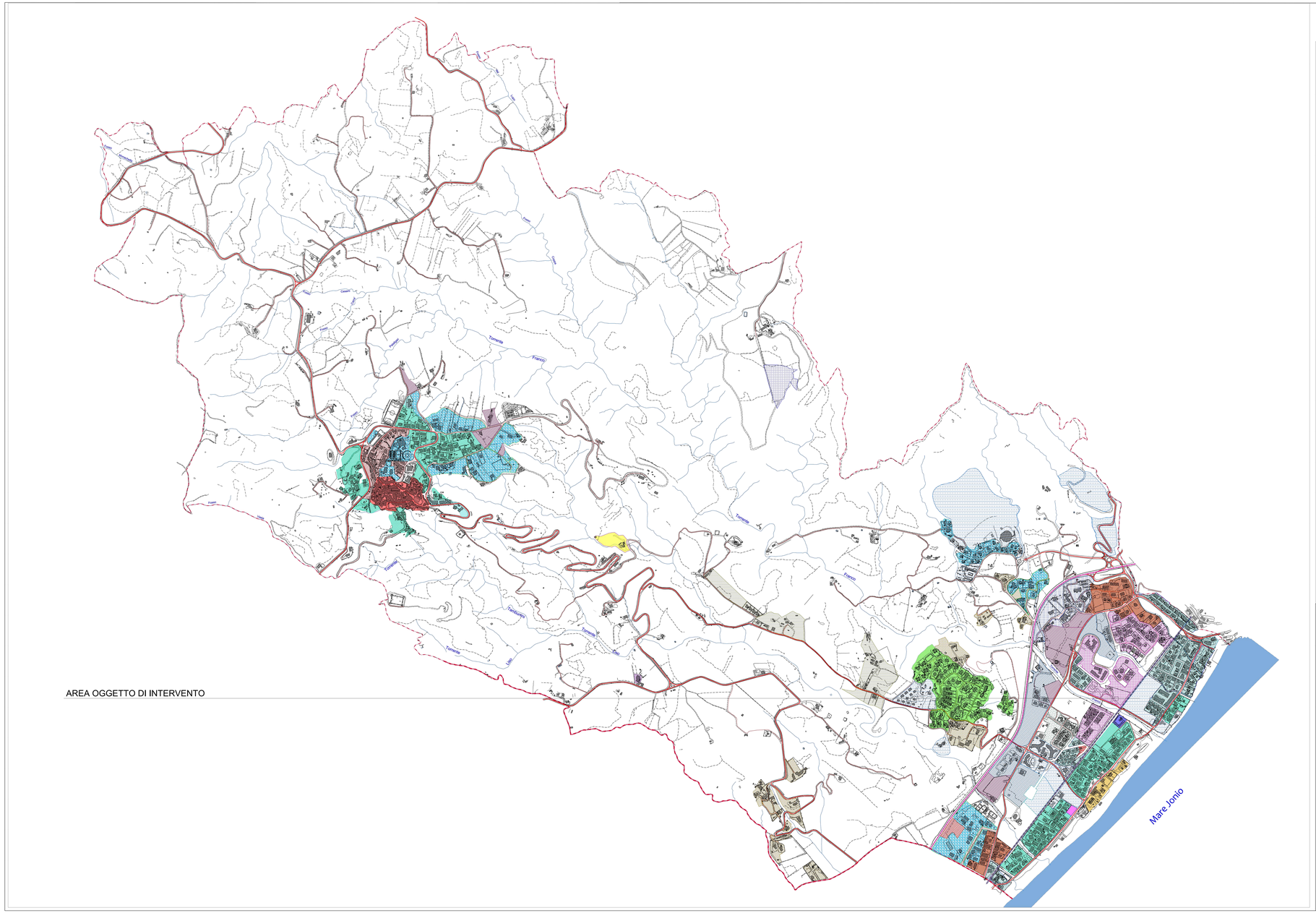

LEGENDA

AMBITI URBANI URBANIZZATI

Ambiti Urbani Consolidati

- C1
- AUC1.1
- AUC1.2
- AUC1.3
- AUC1.4
- AUC1.5
- AUC1.6
- AUC1.7
- AUC2.1a
- AUC2.1b
- AUC2.2
- AUC2.3
- AUC3.1
- AUC3.2
- AUC3.3

Ambiti Urbani da Riqualificare

- AUR

Ambiti Urbani da Addensare

- AUA

Ambiti Urbani Specialistici

- AUS1.1
- AUS1.2
- AUS2
- AUS3
- AUS4
- AUS5
- AUS6

INFRASTRUTTURE PRINCIPALI

- Ferrovia
- Confini Comunali
- S.S. 106
- Strade Principali
- Strade Secondarie

PSC Piano Strutturale Comunale

COMUNE DI MONTAURO

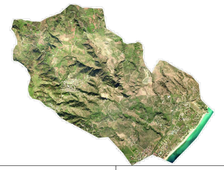

Gruppo di Progettazione
Arch. Biagio Cantisani
Ing. Paolo Viola

Dott. Geol. Aldo Battaglia
Dott. Geol. Fabio Staffini

Dott. Agr. Francesco Iannelli

Dott. Archeologo Chiara Raimondo

Commissario Prefettizio
dott. Armando Brescia

R.U.P.
Ing. Pierantonio Cristofaro

Segretario Comunale
Dott.ssa Francesca Rotiroti

PIANO STRUTTURALE COMUNALE DEFINITIVO

oggetto

AMBITI TERRITORIALI UNITARI

AMBITO URBANIZZATO

scala 1:5000	Adozione Deliberazione di C.C. n. 16 del 3/03/2015	tavola **D.AT_2**
data marzo 2018	Controdeduzioni Deliberazione di C.C. n. 07 del 30/03/2016	
	Approvazione	

PROGETTO DI LOTTIZZAZIONE "PIETRAGRANDE" COMPARTO AUS 2 LOCALITA' BOTTERIO

OGGETTO RICHIESTA
Approvazione Opere di Urbanizzazione del Piano di Lottizzazione

COMUNE DI MONTAURO

ESTREMI CATASTALI
SEZ. CENSUARIA - Foglio n° 15 part. n° 28-81-288-270-279

LOCALITA'
LOCALITA' - "BOTTERIO"

COMMITTENTE
C.F. [illegible]
[illegible]
[illegible]
[illegible]
[illegible]

- PROGETTO URBANISTICO
- PROGETTO PRELIMINARE
- PROGETTO STRUTTURE
- PROGETTO DEFINITIVO
- PROGETTO IMPIANTI
- PROGETTO ESECUTIVO

ELABORATO
PSC CON INSERIMENTO DELL' AREA DI LOTTIZZAZIONE

TAV.5

SCALA 1 :2000

DATA

NOTE

APPROVAZIONI UFFICI COMPETENTI

PROGETTISTA
Architetto Leonardi Rosario
ORDINE PROFESSIONALE
PROV. REGGIO CALABRIA N°75
BRAND ENERGY LTD

DIRETTORE DEI LAVORI
Architetto Leonardi Rosario
ORDINE PROFESSIONALE
PROV. REGGIO CALABRIA N°75
BRAND ENERGY LTD

COMMITTENTE
C.F. [illegible]
[illegible]
[illegible]
[illegible]
[illegible]

IMPRESA

STUDIO DI PROGETTAZIONE: VIALE CASSIODORO, N°76 - 88060 DAVOLI CZ